

LE MENSUEL



Édition Avril 2021

Mairie

03.21.02.04.23

Du Lundi au Vendredi

9h00 – 12h00 et 14h00 – 17h00

Samedi : 10h00 – 12h00

(Fermé le Samedi durant les vacances scolaires)

Agence Postale Communale

03.21.26.63.80

Du Lundi au Samedi

9h00 – 12h00

Espace Culturel

03.21.66.52.27

Temps scolaire

Lundi : 16h00 – 18h00

Mardi : 16h00 – 18h00

Mercredi : 10h00 – 12h00 / 14h00 – 19h00

Jeudi : 16h00 – 18h00

Vendredi : 16h00 – 18h00

Samedi : 10h00 – 12h00

Vacances Scolaires

Lundi : 14h00 – 18h00

Mardi : 14h00 – 18h00

Mercredi : 10h00 – 12h00 / 14h00 – 19h00

Vendredi : 14h00 – 18h00

INFORMATIONS A LA UNE

OUVERTURE DES SERVICES DE LA COMMUNE

Durant la période de confinement, La Mairie, l'Agence Postale et la Médiathèque restent ouvertes aux horaires habituels durant la période de mesures renforcées.

DECHETS RECYCLABLES

Lundi 5 Avril, Lundi 19 Avril, Lundi 3 Mai, Lundi 17 Mai, Lundi 31 Mai.

COLLECTE DES DÉCHETS VERTS

Les déchets verts seront collectés sur la commune tous les mardis après-midi (13h30) à partir du Mardi 13 Avril.

Consignes de collecte

- Les végétaux ne doivent pas être mélangés à d'autres déchets
- Seuls les bacs à couvercles verts seront collectés.
- Le volume présenté à la collecte doit être raisonnable.

INSCRIPTIONS ECOLE MONTAIGNE

Les Inscriptions à l'école Michel de Montaigne ont commencé le Lundi 8 Mars en Mairie.

Merci de venir avec le carnet de vaccination de l'enfant ainsi que le livret de famille.

Jours d'inscriptions : du lundi au vendredi de 9h00 à 12h00 et de 14h00 à 17h00.

NUMEROS D'URGENCE

ERDF : 0 811 010 212

GRT GAZ : 0 800 307 724

SUEZ EAU : 0 977 401 902

POMPIER : 18

5EME EDITION DES HAUTS DE FRANCE PROPRES

Opération reportée en Mai 2021 (en fonction de l'évolution favorable du contexte sanitaire).

En 2020 : 5263 m3 de déchets ont été ramassés dans 1229 points de ramassage et 49000 participants avaient répondu à l'appel.

Vous souhaitez participer : tel. 06.31.89.62.24. Mme Dissaux ou en permanence le jeudi matin en mairie.

PIMMS (Point Information Médiation Multiservices)

En raison de la situation sanitaire, il n'y aura pas de PIMMS au mois d'Avril.

Vous pouvez cependant toujours les contacter au 06.48.53.93.18.

Le prochain passage du PIMMS aura lieu **le Mercredi 5 Mai de 13h30 à 16h30** devant l'Espace Culturel.

DUBOIS BRASSERIE

Une brasserie a ouvert ses portes au 83 Route Départementale à Norrent-Fontes.

Morgan Dubois vous propose une petite production artisanale locale.

La brasserie sera ouverte de 10h00 à 18h00 du Mardi au Samedi (fermeture si épuisement des stocks – retrait du panneau sur le trottoir).

N'hésitez pas à venir lui rendre visite où à lui passer commande.

Contact : duboisbrasserie@gmail.com ou 06.65.60.90.32

ANIMATIONS

ESPACE CULTUREL

Inscription et prêt gratuit de Livres, CD DVD, magazines

Fermetures Espace Culturel

L'Espace Culturel sera fermé aux dates suivantes : Jeudi 1^{er} Avril, Jeudi 8 Avril, Jeudi 15 Avril, Jeudi 22 Avril.

Merci de votre compréhension.

Carte d'identité—Passeports-compte AMELI

L'Espace Culturel peut vous accompagner dans les démarches de pré-inscription en vue de la création d'une nouvelle carte d'identité, de passeports, d'ouverture d'un compte AMELI, de création d'une nouvelle carte vitale.

Merci de prendre contact en médiathèque.

PÂQUES

En raison de la crise sanitaire, l'équipe d'animation, ne pouvant pas organiser sa traditionnelle chasse à l'œuf, propose aux enfants de la commune, âgés de 3 à 11ans à venir chercher des chocolats en salle des mariages le mercredi 7 avril 2021 entre 14 et 16 heures.

BAFA POINT INFORMATION JEUNESSE

Le Point Information Jeunesse mutualisé de Lillers proposera une formation générale du BAFA du 24 avril au 1er Mai 2021 en demi-pension.

BAFA/BAFD FOYERS RURAUX

Les Foyers Ruraux 59/62 proposent des formations BAFA/BAFD durant les vacances de Pâques.

BAFA Base : du 24 Avril au 1er Mai en internat ou demi-pension – Estaires

BAFA APPRO camping et randonnée / activités physiques et animations sportives en internat ou demi-pension – Estaires

JOB DATING

La journée de recrutement des animateurs saisonniers pour les futures sessions du Centre Ados Mutualisé de Lillers aura lieu le Samedi 3 Avril 2021.



D.O.M
ICY

Repose les corps du S.r MRE
EDUAR de St MARTIN Décédé
le 27 D'Avril 1734 Agé de 67 ans
Très pieux et regretté Pasteur
De cette Paroisse de Norrent
Qu'il a gouverné l'espace de
30 ans avec édification et qu'il
a esté de serviteur a Loon sur
Mer et ensuite pendant 4 ans
sous président du séminaire
de Saint Omer

Et de Philippe de St Martin
Son frère décédé l'an 1710 et
De Marie Margueritte
Leurs son épouse Décédée le
21 d'octobre 1732 agée de 60 ans
Et du Sr Jean Franc de St Martin
Neveu du Sr Curé Décédé le
Agé ans et de Marie
Margueritte de St Martin décédée
Le agée de ans
Requiese in pace

La pierre tombale en marbre blanc, enchâssée dans le mur droit de la nef, est sans nul doute un des éléments récupéré et conservé, datant de l'ancienne église. En effet cette dalle funéraire devait se trouver au sol, soit dans le chœur, soit sur un lieu de passage l'y conduisant.

L'usure de la sérigraphie ne peut s'expliquer dans sa position actuelle. Il est plus plausible que les piétinements et les frottements de semelles, en sont certainement la cause.

L'inhumation dans les églises remonte au haut Moyen Âge. L'âme d'un corps placé dans l'église était supposée aller plus vite au paradis. Les places les plus prisées étaient situées au plus près du chœur, de même que dans le cimetière situé autour de l'église, on se disputait les places le plus

près de l'abside.

Réservée, à l'origine, au haut clergé, la place dans l'église fut ensuite accordée aux nobles, fondateurs de l'église.

Puis des paroissiens, bienfaiteurs de l'église, obtiennent la possibilité d'avoir une tombe familiale. Il arrivait aussi que l'hiver, le sol gelé ou la neige empêchât de creuser la fosse, le recours était alors l'inhumation dans l'église. Il semble que vers la fin du XVIIème siècle, la coutume se *démocratise* en ce sens qu'il suffisait de payer une certaine somme à la fabrique (gestionnaire des ressources matérielles de la paroisse) pour obtenir ce droit. Ceci entraîna probablement des abus et en 1776, un édit de Louis XVI interdit cette pratique pour des raisons évidentes de salubrité.



Saint LUC Δ



Saint MARC Δ

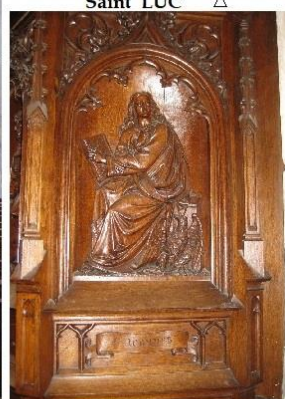

Saint JEAN Δ



Saint MATHIEU Δ



La chaire est un meuble d'où le prêtre s'adressait aux fidèles, à une époque où le microphone n'existait pas, afin d'être entendu par le plus de monde possible. Elle se trouve au coin de la nef et de la croisée du transept, contre un pilier

Traditionnellement, elle est placée « du côté de l'évangile » (*donc à gauche pour l'observateur, côté nord si l'église est orientée*) dans les églises normales.

En chêne, de style néogothique elle est composée d'un pied central hexagonal qui supporte la cuve de même forme, pour y accueillir l'orateur. Elle est ornée de quatre bas-reliefs, représentant les quatre évangélistes. (*Matthieu, Marc, Luc et Jean*). À l'arrière, le dossier relie la cuve à la partie supérieure appelée « abat-voix ». L'abat-voix est orné de la colombe du Saint-Esprit qui symbolise l'inspiration divine du sermon, ainsi que du soleil de la Sainte-Trinité qui illumine les cœurs et les consciences. Les douze rayons figurent quant à eux les douze apôtres. Un portillon battant donne accès à l'escalier qui longe le mur et débouche dans la partie droite du transept.



Sur le pied un cartouche gravé, rappelle que ce mobilier (*des ateliers Buisine-Rigot ébéniste sculpteur à Lille*) est un don de M^r Edouard Cossart Maire, en 1883 (*coût 2000fr*).

Le fond de la partie droite du transept est occupé par l'un des deux confessionnaux (*des ateliers Buisine-Rigot*), de chaque côté duquel, sont disposés deux plaques commémoratives. Celle de droite énumère les noms des curés Doyens de Norrent-Fontes de 1802 à 1959. Celle de gauche, rend hommage au Curé Pierre Topping

Sur le côté un autel composé d'éléments dissociés est composé de la base réalisée en moellons blancs (*pour le chœur*) et d'une table en marbre de l'ancien autel de la chapelle St Michel (*école ND du Bon Conseil*).

Le chœur et sa modification.

Le rite Romain n'est pas resté figé et a subi de nombreuses modifications depuis le concile de Trente, à l'initiative du Saint-Siège. La dernière transformation du rite a été codifiée par le pape Paul VI en 1969. C'est sous cette forme que la messe est célébrée dans la langue locale et non plus uniquement en latin. De plus le Concile Vatican II, de 1964 recommande de séparer l'autel du mur de l'église, en reprenant les usages anciens et l'on installe à nouveau un autel en forme de table sur lequel le prêtre va célébrer face à l'assemblée des fidèles, par



Choeur avec l'ancien autel et banc de communion

opposition à la pratique d'une célébration dans le même sens que les fidèles sur un autel attaché au mur de l'édifice. La réforme liturgique conduit également à l'élimination du banc de communion afin de ne plus avoir de séparation physique entre les deux espaces (*chœur et nef*).

Ce banc de communion de style gothique provenait également des ateliers Buisine à Lille. Don de la famille Wambergue Matton, il a disparu depuis. La réception de la communion à genoux et sur la langue remonterait en pays franc au Haut-Moyen-Age. Tolérée la communion dans la main, n'a jamais eu l'accord ni des Papes, ni du Concile, ni des évêques. Elle est simplement le fruit de "modernistes" en rébellion contre la volonté du pape et des évêques, donc contre le Magistère de l'Église.

Le maître autel de style gothique, visible sur la photo, fût installé le jour de Pâques (23 avril 1862). Le haut relief qui se situait sous l'autel, représentant l'adoration des rois mages fût béni le 7 novembre 1863.

Après avoir été démonté et remis en partie, l'autel fût réinstallé à la place de celui en moellons à la fin du XX^e siècle. Le tabernacle quant à lui fût placé à la même époque sur un socle à gauche du chœur. Un ensemble de trois stalles dont les appuie-mains sont sculptés de têtes d'anges de qualité et les sièges équipés de miséricordes⁽¹⁾, proviennent très probablement de l'ancien chœur et dateraient du XVI^e siècle.

⁽¹⁾ miséricorde : également appelée patience ou crédence, est une petite console fixée à la partie inférieure du siège pliant d'une stalle de chœur. Elle permet au clerc ou au moine qui participe à l'office divin de prendre appui sur elle lorsqu'il se tient debout et que son siège est relevé.

Type de Plantes *		Prix	Quantité	Total
Alysse violet - blanc	Par 10	3€50		
Bacopa bleu – blanc	Pot	2,00 €		
Bégonias blc – rouge – rose (feuilles vertes)	Par 10	3€50		
Bégonias blc – rouge – rose (feuil foncées)	Par 10	3€50		
Bégonias Dragon Wing rouge - rose	Pot	2,00 €		
Bidens jaune - orange	Pot	2,00 €		
Calibrachoa 3 couleurs	Pot	2,00 €		
Dipladénia rouge- blanc- rose	Pot	2€50		
Fuschia rouge cœur bleu – rouge cœur blc	Pot	2,00 €		
Gazania multicolore	Pot	2,00 €		
Géraniums lierre simple rouge – rose - lilas	Par 10	12,00 €		
Géraniums lierre doubles rouge- blanc- rose	Pot	2,00 €		
Géraniums zonales rouge- blanc- rose-orange	Pot	2,00 €		
Impatiens rouge – rose – blanc - orange	Par 10	3€50		
Lobélias bleu	Par 10	3€50		
Oiellet d'Inde jaune – orange - bicolore	Par 10	3€50		
Pétunias blanc – rose – bleu - magenta	Par 10	4,00 €		
Sunpatien blanc – orange – violet - magenta	Pot	2,00 €		
Surfinia bleu – rose – rouge - violet	Pot	2,00 €		
Suspension (diamètre 27 cm)		9,00 €		
Suspension (30cm - réserve d'eau)		12,00 €		
Terreau 50l universel		8€50		
Verveine rouge -rose – blanc - violet	Pot	2,00 €		
Laitue – Batavia – Feuille de chêne	Par 10	2,00 €		
Tomates cerises jaune - rouge	Pied	1€50		
Tomates cœur de boeuf	Pied	1€50		
Tomates Paola (charnue rouge)	Pied	1€50		
T, Noire de Crimée ou zébrée	Pied	1€50		
Courgette longue jaune ou verte	Pied	1€50		
Potimaron	Pied	1€50		
Potiron	Pied	1€50		
Melon	Pied	1€50		
Concombre de serre (tuteur)	Pied	1€50		

*Merci d'entourer votre choix de couleurs, possibilité de panacher les couleurs d'une barquette

BON DE COMMANDE

Le 12ème Marché aux Fleurs du comité des fêtes n'aura pas lieu à la salle des Tilleuls.

Soucieux d'apporter une touche de couleurs à votre été, les membres du comité vous proposent une livraison entre le 30 Avril et 08 Mai 2021.

Merci de déposer votre bon de commande dans la boîte aux lettres
84 bis Route nationale ou par mail bouton.maryse@sfr.fr jusqu'au 30 avril
Paiement par chèque à l'ordre du comité des fêtes

Nom : Prénom
Adresse

N° de téléphone

Pour plus de renseignements n'hésitez pas à me téléphoner, je vous contacterai pour la livraison.

CONTINUEZ A PRENDRE SOIN DE VOUS !!!

A bientôt,

Maryse Bouton
Présidente du comité des fêtes